

Det gamle Ledvogterhus Vogterhus 9

Estrupvej 25

Til Broen Tilbage til Estrupvej



Ledvogterhuset fra år **1900** ved jernbanelinien mod **Esbjerg**.
Både **broen** og **ledvogterhuset** vil blive nedrevet i **2014-15** -
- i forbindelse med de anlægsarbejder, der allerede er gået i gang.



Der er kørt mange tog forbi det gamle ledvogterhus.

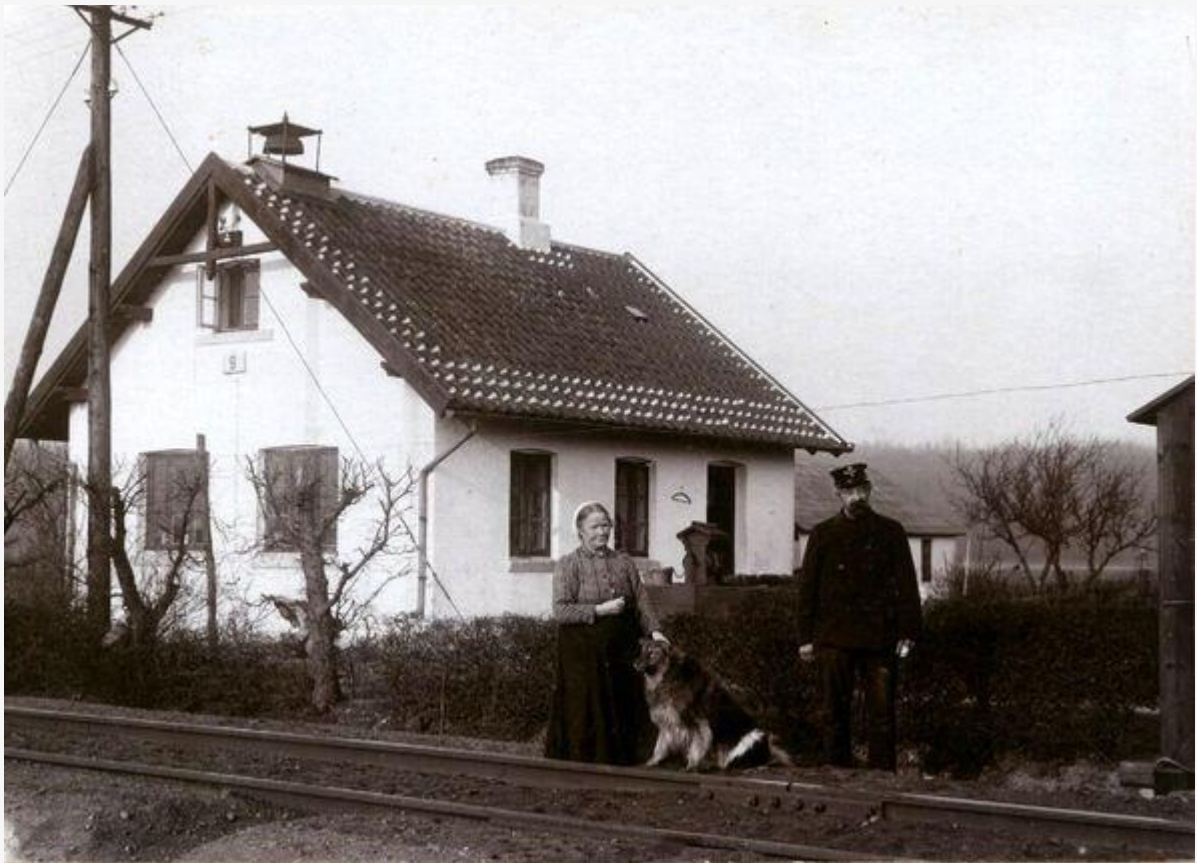

Hansine og Peter Hansen uden for **ledvogterhus nr. 9**.

Peter Hansen var ledvogter i nr. 9 i årene omkring år 1900.

Han boede der med sin kone, **Hansine** og børn.

Deres datter, **Sara**, blev gift med **Frederik Polenz** -

- og de boede efterfølgende i Vejen.

Sara var syerske og Frederik var musiker.

Se også: **Rosengade 16** og **Nørregade 29**

- klik på billede for større format -



Jernbanelinien mod øst ved den gamle bro set fra ledvogterhuset.
Der er intet årstal at se på broen.

Se også: [Ledvogterhuset i Vestergade](#)

Hjertelig Tak

for al Opmærksomhed paa min 80
Aars Fødselsdag. Tak for alle
Gaver og hver en Blomst, som jeg
har modtaget med stor Glæde.
Tak til Børnene for Festen, som
de holdt for os, og en særlig Tak
til vore Naboer for alt godt, som
de altid har udvist imod os. Tak
til Fru Baagø og Sigvald for det
gode Kaffebord, som blev dækket
for os.

Marie Andersen,
Vogterhus 9.

Meddelelse i Vejen Avis

15. oktober **1954**



"Ifølge Togplan 17 fra 1957 lå vogterhus 9 i km 15,0 fra Lunderskov.
 Vejen station lå i km 11,6 -
 - dvs. at vogterhuset lå ca. 3,4 km fra Vejen station i retning mod Esbjerg".

Ud fra kortskitse og oplysninger fra **Jernbanehistorisk forum** -
 - må det være sandsynligt at **Vogterhus 9** netop lå ved den nu nedbrudte bro.

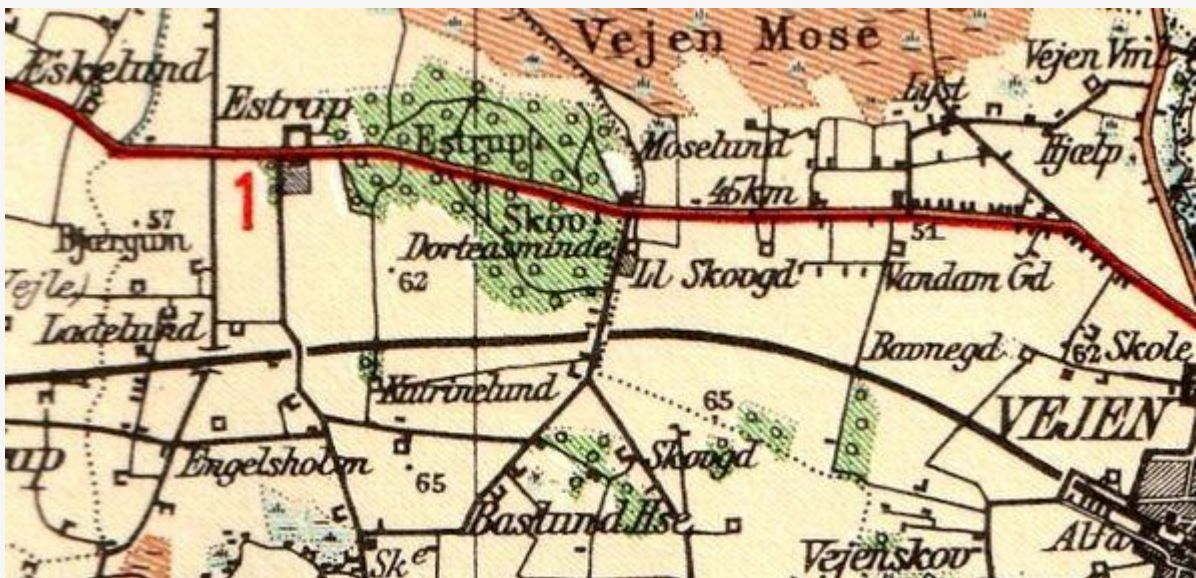

Geodætisk kort fra **1963**, der viser **banelinien** og **Esbjergvej**.

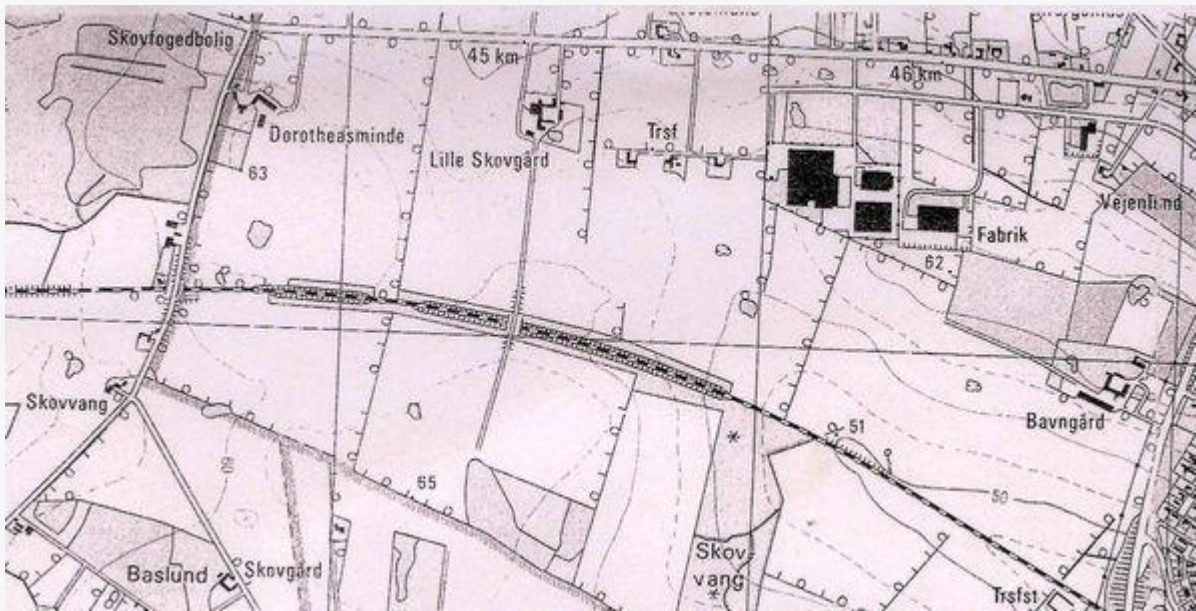

Geodætisk kort fra **1992**, der viser samme område.

- *klik på kort og billeder for større formater*